



GAIN
SOFTWARE



GAIN System

Neuerungen in GAIN 9.4

Neuerungen im GAIN System 9.4

Mit dem neuen GAIN Release 9.4 bringt das GAIN System neue Features mit sich, die sich sowohl in der Leistung als auch in der Produktivität widerspiegeln. Mit GAIN 9.4 wird der Weg in Richtung eines GAIN DMS Systems eingeleitet. Hierzu gehören die Neuerungen wie z.B. die automatisierte Erstellung von Briefen und die Erzeugung der zugehörigen PDF Dokumente, das Erinnerungswesen und die Ablage von Dokumenten direkt aus dem Windows Explorer heraus in das GAIN System.

GAIN für Windows 7

GAIN 9.4 kann jetzt auch unter den Betriebssystem Windows 7 32 Bit und 64 Bit eingesetzt werden. Somit haben Sie als Anwender die Möglichkeit im 3D CAD Bereich die volle Leistung des Betriebssystems auszuschöpfen und erhalten dabei die gewohnte Unterstützung des GAIN Systems.



Erinnerungswesen

In GAIN 9.4 steht ein neues Werkzeug für den Freigabeprozess zur Verfügung. Dem Anwender werden in einem Dialogfenster alle verknüpften Dateien mit deren aktuellen Status angezeigt und ob diese Dokumente freigegeben werden können.

Ein Prüfer sieht z.B. sofort welche Dokumente noch in Arbeit sind und wer sie bearbeitet.



Weitere Filtermöglichkeiten im GAINtree

Es sind nun weitere Filtermöglichkeiten bzgl. Zeitrahmen vorhanden, die die termingerechte Bearbeitung ungemein vereinfachen.

Heute = [Heute, aktuelles Datum]

Zeitraum = [eingeschränkter Zeitraum (Tage, Wochen, Monate, Jahre)]

ÄlterXTage = [eingeschränkter Zeitraum, Heute – X Tage]

Dokumentenimport

Mit GAIN 9.4 haben Sie die Möglichkeit Dokumente aller Art, außer komplexer 3D CAD Konstruktionen, bequem über ein Plug In im Windows Explorer in das GAIN System zu importieren.



E-Mail Benachrichtigung

Bei unterschiedlichsten Prozessen (z.B. bei Freigaben, bei Revisionen, etc.) können jetzt E-Mail Benachrichtigungen versendet werden, nicht nur via MS Outlook, sondern es können fast alle bekannten E-Mail Systeme genutzt werden. Dabei können E-Mails mit und ohne Anhänge an einzelne Personen oder auch Personengruppen gesendet werden.

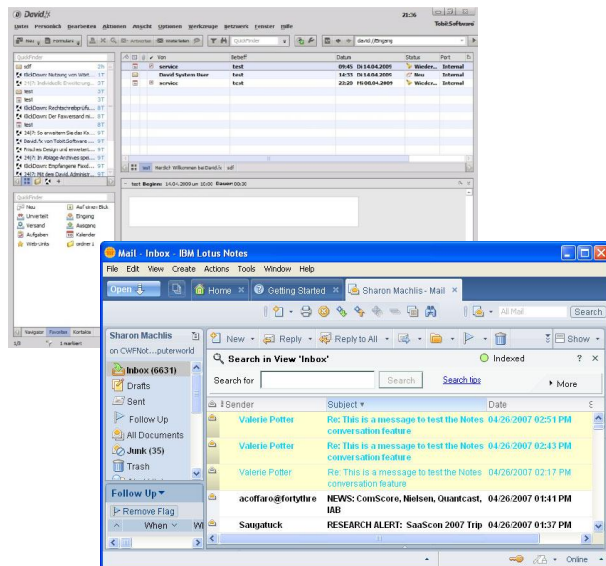

Neue Module

Dateieigenschaften

In GAIN 9.4 hat der Anwender die Möglichkeit direkt in der GAIN Oberfläche die Dateieigenschaften eines selektierten Dokumentes anzeigen zu lassen.



Dokument drucken

Dokumente können direkt aus der GAIN Oberfläche gedruckt werden ohne diese zuvor in einem Programm zu öffnen.



Datenbank Kopplungsmodul

Mit dem in GAIN 9.4 erweiterten GAIN Workflow-funktionen ist es jetzt möglich auf einfachem Wege einen Datenaustausch zwischen dem GAIN System und anderen Datenbanksystemen zu realisieren. Es können mühelos Datenbankinformationen von anderen Datenbanksystemen abgerufen oder auch dort hin übertragen werden.

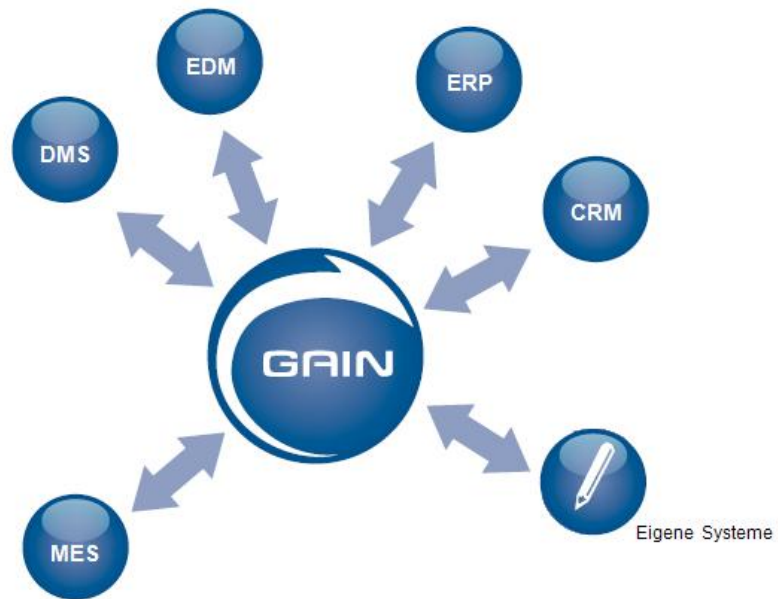

- Folgende Verbindungsmöglichkeiten stehen zur Verfügung:
- IBMDADB2.1' für DB2.
- Microsoft.Jet.OLEDB.4.0' für MS Access.
- SQLOLEDB' für MS SQL Server.
- MySQLProv' für MySQL.
- OraOLEDB.Oracle' bzw. 'MSDAORA' für Oracle.

Automatische Dokumenterstellung

Für MS-Office Worddokumente steht in GAIN 9.4 die Funktion zur Verfügung automatisch Formulare zu erstellen (z.B. Serienbriefe). Mit der Angabe einer Formularvorlage und mit der Angabe wie das entsprechende Formular gefüllt werden soll, können jetzt Serienformulare automatisch erstellt werden. Außerdem können zu diesen Dokumenten automatisiert PDF-Dateien generiert werden.

Automatische PDF Erstellung

Mit einer Erweiterung der MS Office Schnittstelle können jetzt auch automatisiert bei der Freigabe, beim einchecken oder bei der automatischen Erstellung von Dokumenten PDF Dateien erzeugt werden.

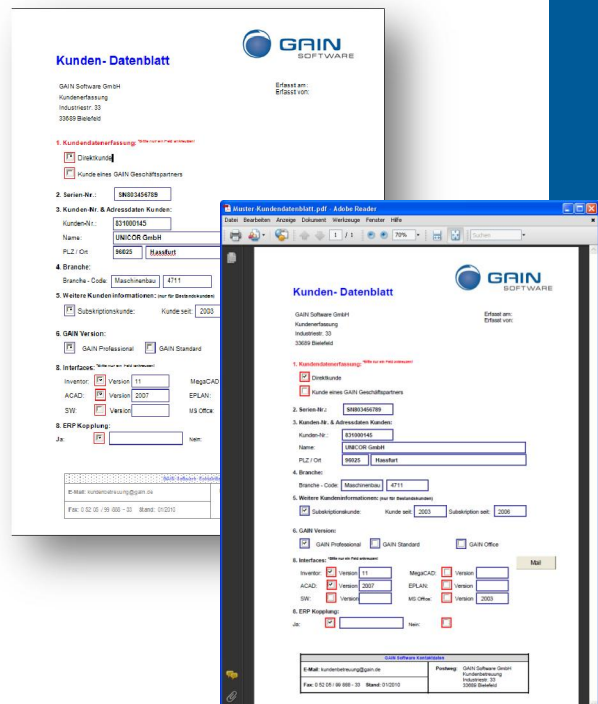

Erweiterte Module

GAIN Impex

Für das Import/Export Modul (GAIN Impex) wurden Erweiterungen für Inventor Dokumente geschaffen. Anhand von Werten in den Inventor Eigenschaften (iProperties) kann jetzt gesteuert werden um welchen Dokumenttyp es sich handelt. „Normale“ Inventor Modelle können dann z.B. als Bibliotheksteil importiert werden. Im Import Dialogfenster können jetzt die iProperties als Spalte hinzugefügt werden um schon beim Import zu sehen um welche Dokumente es sich handelt.

GAIN-Inventor Schnittstelle

Die Inventor- Schnittstelle wurde erweitert um die Handhabung noch weiter zu vereinfachen und Funktionalitäten zu ergänzen.



Neuerungen

- Möglichkeit um Inventor- Sonderdokumente in separatem Katalog zu verbinden
- Nach dem Verbinden neuer Dokumente automatisiertes Bereitstellen
- Bei einem Doppelklick im Inventor Browser (ab IV 2009) wird das entsprechende Dokument im GAIN Browser markiert.
- Die ehemalige Funktionalität des Öffnens eines neuen Fensters kann nun im Kontextmenü mit der Menüfunktion "Öffnen" ausgeführt werden.
- Im GAIN- Kontextmenü des Inventor Browser ist nun die Funktion *Zur Bearbeitung laden* enthalten und es wird ggf. automatisch eine Inventor Aktualisierung durchgeführt.

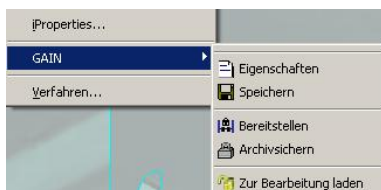

GAIN-EPLAN 8 Schnittstelle

Mit der GAIN Version 9.4 steht auch eine komplett neu entwickelte und zertifizierte EPLAN Schnittstelle zur Verfügung.

Problemlos können EPLAN Projekte im GAIN System verwaltet und zur Bearbeitung geladen werden. Wie bei den anderen Schnittstellen auch gibt es die Möglichkeit Werte von GAIN an das EPLAN Projekt zu übertragen (Eigenschaften), um somit die Schriftfelder automatisch zu füllen. Umgekehrt können die Eigenschaften und Stücklisten von EPLAN an GAIN übertragen werden. Komplette EPLAN Projekte können kopiert werden. Somit erübrigt sich für den Anwender das Arbeiten im EPLAN Projektmanager.

